

POKLADNA



1. Spuštění pokladny
2. Nastavení režimu pokladny
3. Náhledy

1. Spuštění pokladny

- Pokladnu otevřeme z INDEXU programu - nové menu „POKLADNA“ nebo v sekci Objednávky v menu „OBSLUHA“

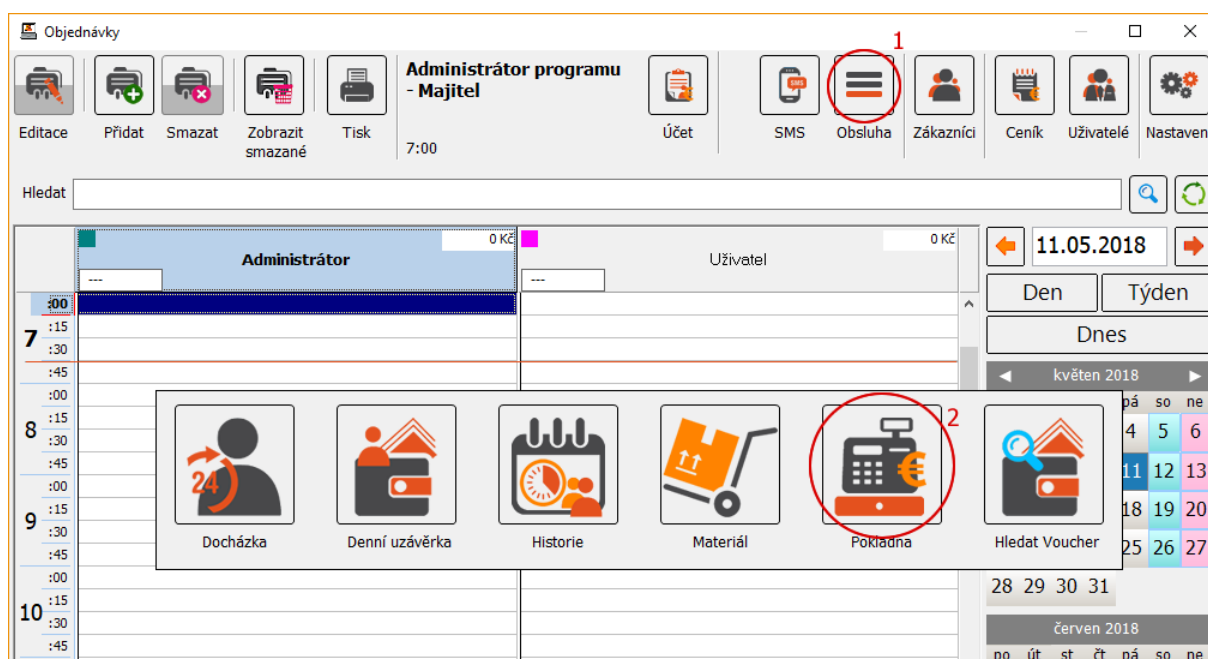
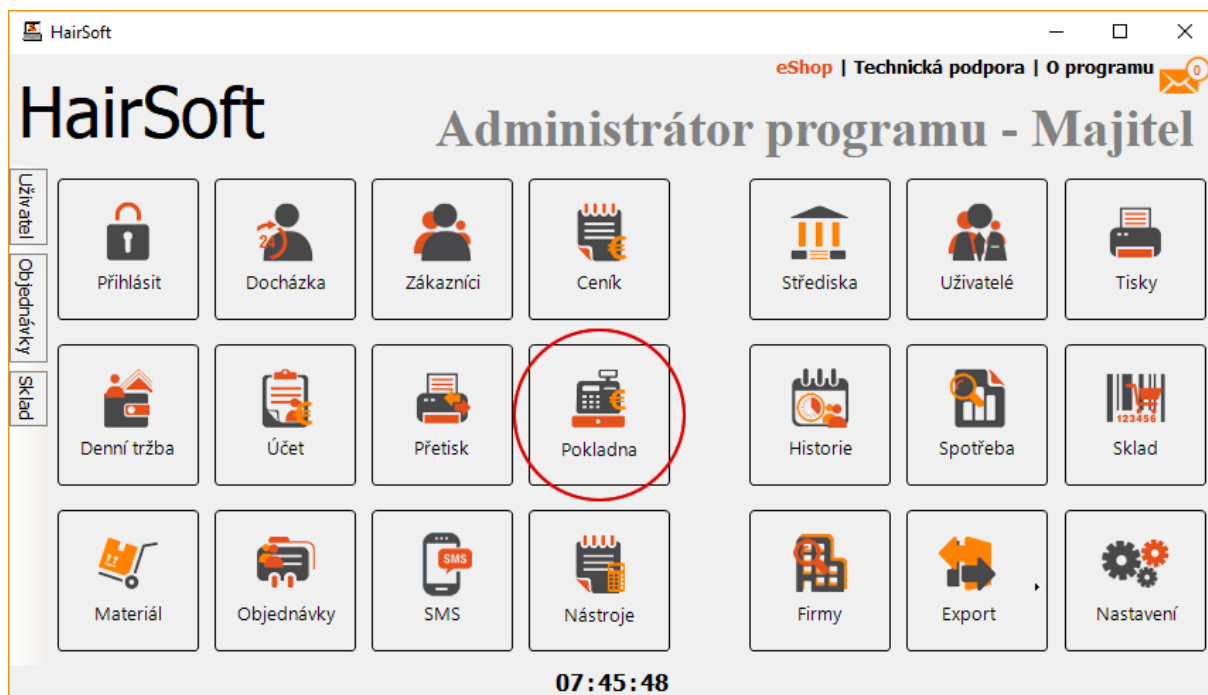

- Po otevření Pokladny klikneme na Nastavení, kde máme ouško Měna a Ostatní
- V sekci „Měna“ jsou přednastavené nominální hodnoty, které se běžně vyskytují v kase
- Hodnoty lze editovat, mazat nebo přidat (Příklad: přidat 1,00 Kč a nebo na Slovensku 0,50 €)

2. Nastavení režimu pokladny

- V sekci „Ostatní“ nastavíme režim chování pokladny včetně odesílání výčetky na email

1 režim: NENÍ NASTAVEN žádný Limit, ani počítání dle Aktuálního stavu z výčetky a ani není za-kliknuto Denní příjem v hotovosti za Obsluhu či za Středisko

- Ideální, když se vychází primárně z funkce „Vkladu a výběru na pokladnu“
- První Limit si tedy vytvoříme vkladem do pokladny (Ouško „Vklady a výběry“) s povinnou/nepovinnou poznámkou (Příklad: 2.000 Kč nebo 150 €)
- Následná výčetka, která se může provádět několikrát denně vychází z tohoto vkladu (ale i výběru)
- Při kliku na „Přidat“ v sekci „Výčetka pokladny“ se otevře nové okno, kde vidíme Limit 2.000 Kč nebo 150 € z našeho příkladu
- Vyplnění počtu nominálních hodnot systém automaticky počítá, kolik se v dané chvíli v pokladně nachází peněz
- Jsou viditelné Manka (červeně) ale i Přebytky
- Po kliku na Uložit se výčetka uloží do systému a pokud byl vyplněn email, tak se odešle i výčetka na uvedený email (systém informuje o této akci „Ukládám data, čekejte prosím...“)
- Kdo byl přihlášen, tak zpravidla výčetku prováděl
- Dorovnání pokladny je na vnitřní dohodě (za použití Vkladu a výběru s povinnou/nepovinnou poznámkou, nebo bez využití Vkladu a výběru / tiché dorovnání)
- Lze použít i kombinaci „Denní příjem v hotovosti“ za Obsluhu nebo za Středisko, které byli provedeny v hotovosti, a tedy fyzicky přišli do kasy (Nutné za-kliknout v nastavení: Denní příjem v hotovosti: za Obsluhu nebo za Středisko)
- Vždy když obsluha udělá denní uzávěrku (F5), tak se suma v hotovosti přičte do pokladny
- Pokud uzávěrku obsluha udělá několikrát za den, tak se vždy jen aktualizuje vložená suma
- Celková hodnota Pokladny tedy roste i na základě vložených tržeb od zaměstnanců
- To samé platí po zvolení „Denní příjem za celé Středisko“

2 režim: Stabilní LIMIT pro každý den (Příklad 10.000,-)

- Pokud toto za-klikneme, tak i když po spočítání kasy limit neseďí, tak druhý den je nastaven opět limit 10.000,-
- To samé platí, i když v daný den dodáme do pokladny přes Vklad třeba 1.000,- a poté jdeme provádět výčetku, tak přednastavený Limit ve výčetce bude zase 10.000,-
- Pokud uděláme výčetku, která bude odlišná od Limitu (chybí nebo přebývá), tak pro další výčetku bude opět platit 10.000,-
- Výčetky se provádí **jako v režimu 1**
- Dorovnání pokladny se provádí **jako v režimu 1**

- Kombinace vkládání tržeb za obsluhy **jako v režimu 1**

3 režim: Nastaveno „Aktuální stav“ pokladny z výčety

- Ideální pro běžný režim na provozovně – Výše hodnoty pokladny se ukazuje v reálném stavu podle toho, jaké uděláme prvotní Vklady/ výběry a též na základě Výčetek
- Existují dva postupy, jak začít:
 - a) přes Vklad na pokladnu vložit prvotní finanční počátek a pak se bude nadále pokladna řídit dle prováděných Výčetek
 - b) otevřít jako první Výčetu a do pole „Limit v pokladně“ vepsat počáteční finanční stav a poté provést výčetu dle nominálů (nadále se bude pokladna řídit dle prováděných výčetek)
- Vklady a výběry na pokladnu mají pochopitelně okamžitý efekt
- Výčety se provádí **jako v režimu 1**
- Dorovnání pokladny se provádí **jako v režimu 1**
- Kombinace vkládání tržeb za obsluhy **jako v režimu 1**

Příklad, když začínáme s pokladnu v režimu 3:

- Ráno uděláme vklad na pokladnu 5.000,-
- Dopoledne obsluha provede Výčetu, která skončila přebytkem 5,-
- Aktuálně v pokladně bude 5.005,-
- Odpoledne Administrátor přidá na pokladnu přes Vklad 2.500,- na zboží (Ideální s využití povinné poznámky)
- Zboží poté dorazí a zaplatí se z pokladny (Ideální s využití povinné poznámky)
- Obsluha večer udělá Výčetu pokladny, kde by výsledek měl ideálně odpovídat prvotnímu vkladu 5.000,-, ale jelikož se obsluha spletla při vracení peněz, tak v pokladně bylo 4.900,-
- Momentálně může nastat „Tiché“ dorovnání pokladny, nebo s využití funkce Vklady a výběry s poznámkou o dorovnání, nebo tento Limit zanechat a druhý den bude systém ukazovat počáteční limit 4.900,-

Poznámka:

Není dobré během dne měnit režim pokladny. Aktuální statistika, která je viditelná, nemusí vždy v případě různých kombinací režimů, které administrátor udělá v jeden čas počítat dobře.

Doporučení:

Pro Českou i Slovenskou Republiku se hodí všechny tři režimy. Záleží na Administrátorovi, jaký má v praxi zavedený režim.

Poznámka Slovenko

Otevření účetního dne: Po otevření pokladny pře-kliknout na „Vklady a výběry, kliknout na „Přidat“ a dát Vklad na pokladnu, kterou potvrdíte klikem na Uložit. (zákonné vložení počátečního vkladu a výběru do pokladny – elektronické registrační pokladny)

Uzavření dne: Jako první krok je nutné udělat „Výběr z pokladny“ a pak „Denní uzávěrku“.

3. Náhledy

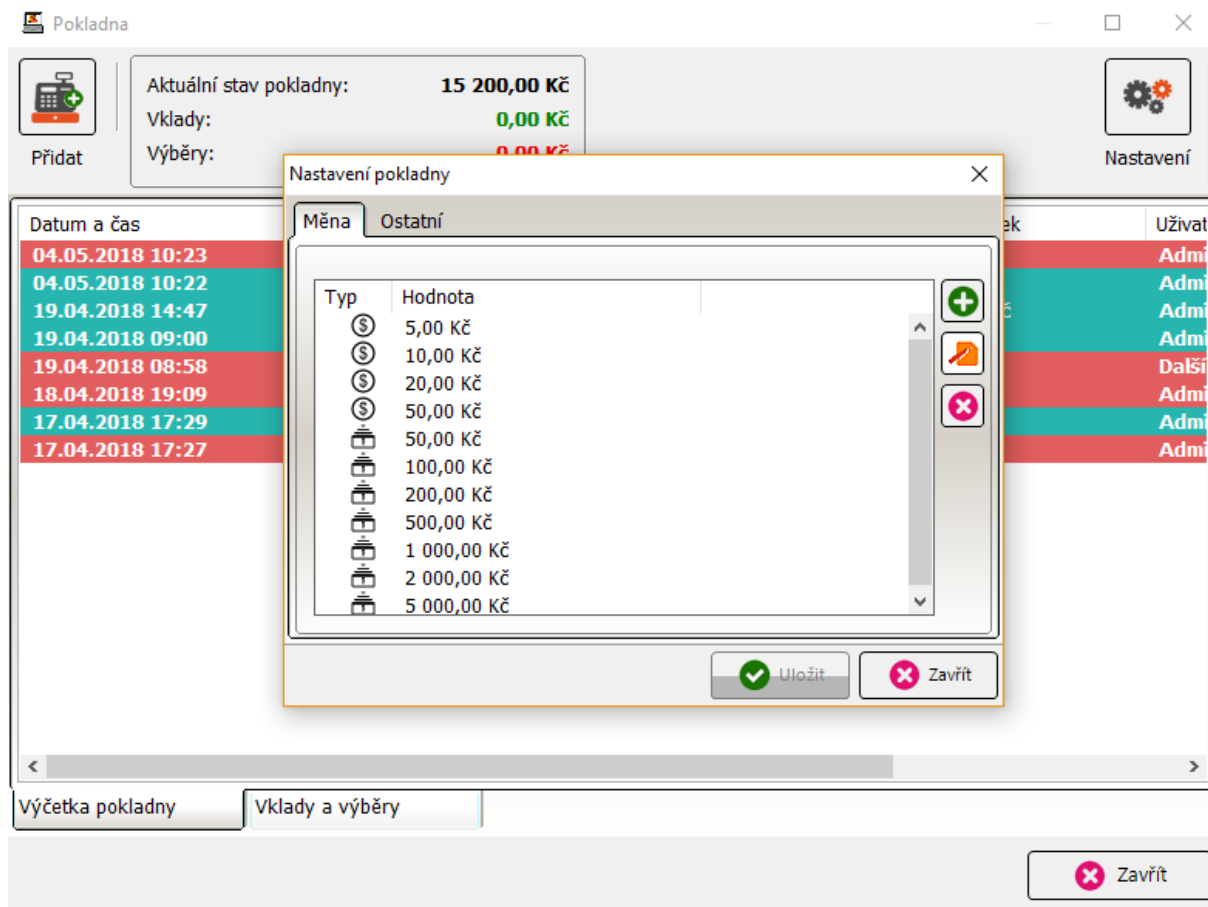

Pokladna

Aktuální stav pokladny: **15 200,00 Kč**
 Vklady: **0,00 Kč**
 Výběry: **0,00 Kč**

Přidat Nastavení

Nastavení pokladny

Měna Ostatní

Stabilní Limit pro každý den

Počítat "Aktuální stav" pokladny z výčetty

Denní příjem v hotovosti: za Obsluhu za Středisko

Odeslání výčetty na Email:

Odeslání pohybů na Email:

Povinná poznámka pro vklad a výběr

Datum a čas	Uživatel
04.05.2018 10:23	Admi
04.05.2018 10:22	Admi
19.04.2018 14:47	Admi
19.04.2018 09:00	Admi
19.04.2018 08:58	Další
18.04.2018 19:09	Admi
17.04.2018 17:29	Admi
17.04.2018 17:27	Admi

Výčetka pokladny Vklady a výběry

Pokladna

Aktuální stav pokladny: **5 200,00 Kč**
 Vklady: **900,00 Kč**
 Výběry: **0,00 Kč**

Přidat Nastavení

Nastavení pokladny

Měna Ostatní

Stabilní Limit pro každý den

Počítat "Aktuální stav" pokladny z výčetty

Denní příjem v hotovosti: za Obsluhu za Středisko

Odeslání výčetty na Email:

Odeslání pohybů na Email:

Povinná poznámka pro vklad a výběr

Datum a čas	Uživatel
04.05.2018 10:23	Admi
04.05.2018 10:22	Admi
19.04.2018 14:47	Admi
19.04.2018 09:00	Admi
19.04.2018 08:58	Další
18.04.2018 19:09	Admi
17.04.2018 17:29	Admi
17.04.2018 17:27	Admi

Výčetka pokladny Vklady a výběry

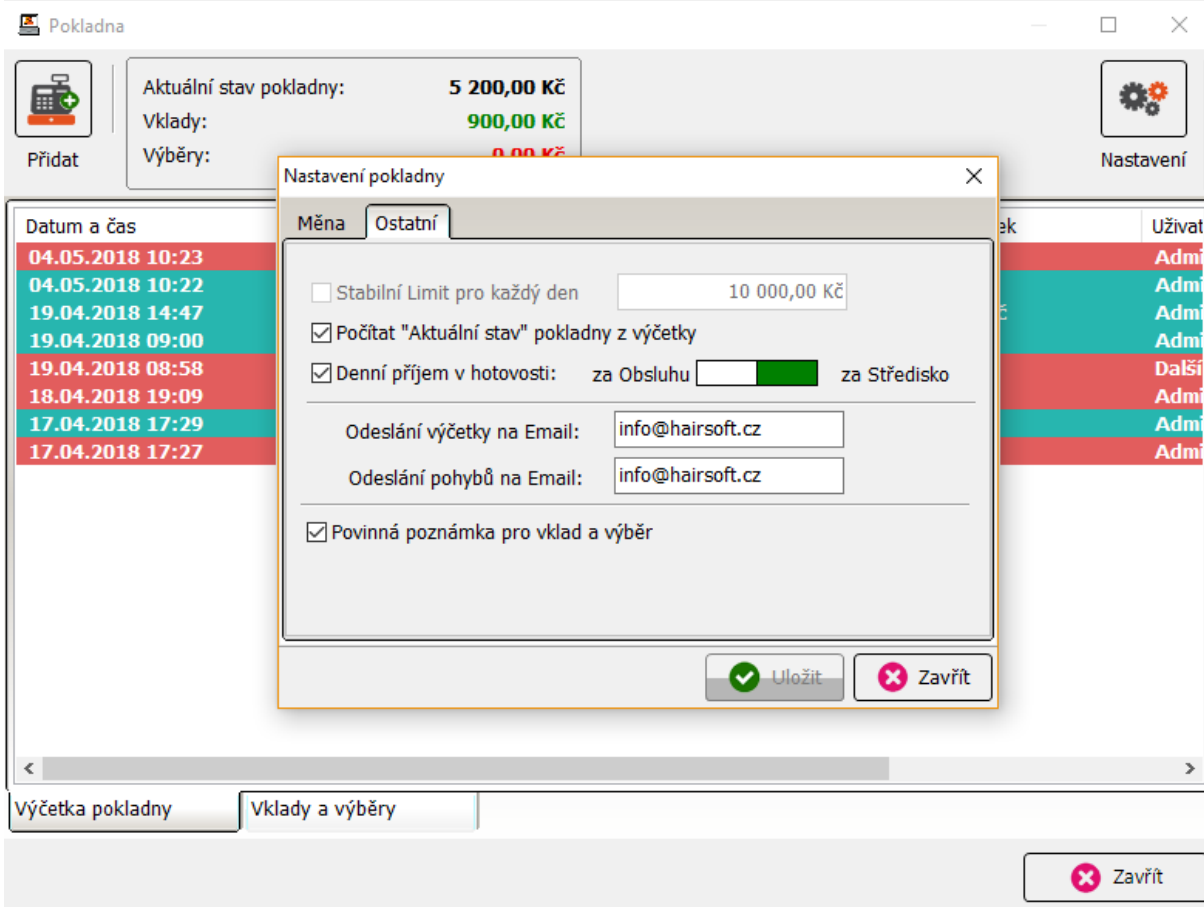
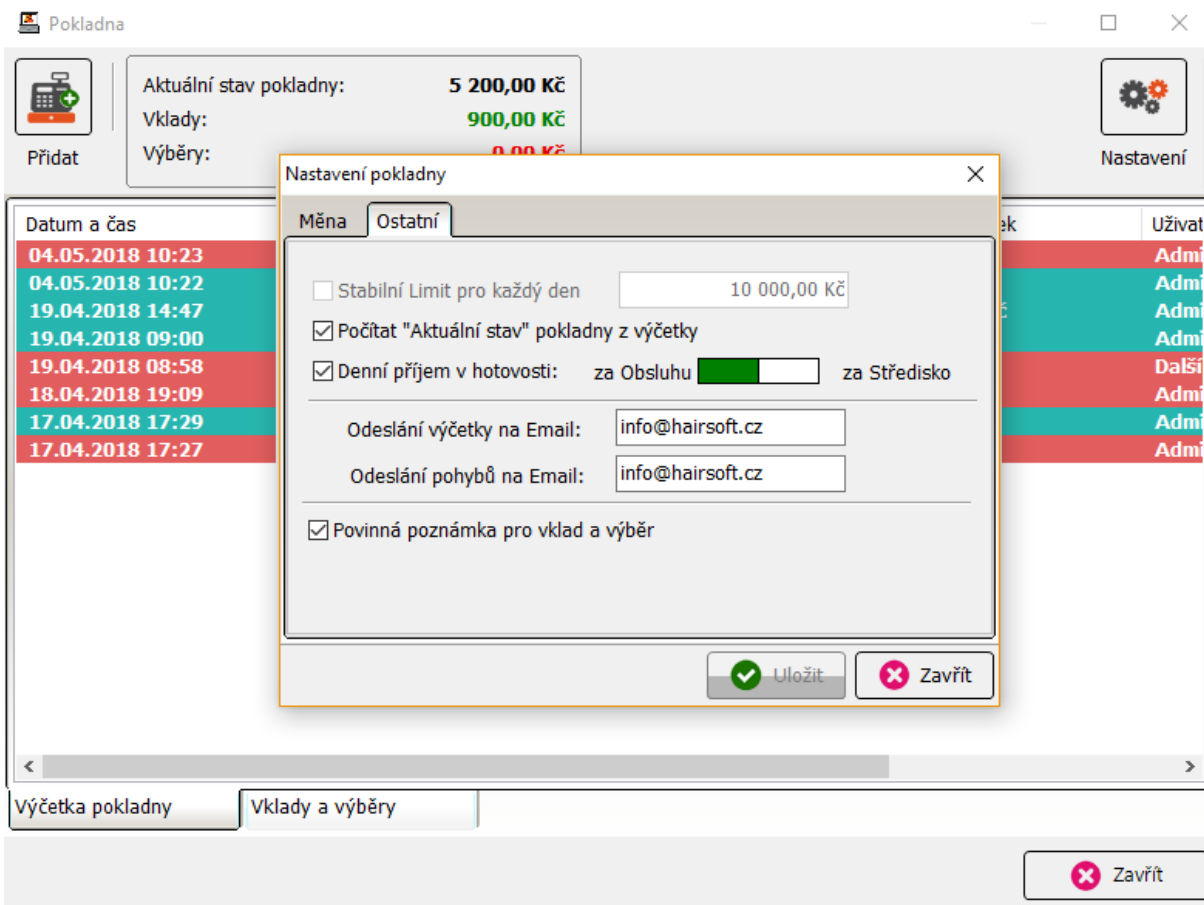

Výčtenka



Obsluha

Administrátor programu - Majitel

Limit v pokladně	2 000,00 Kč
Manko / Přebytek	0,00 Kč
Hotovost	2 000,00 Kč

Symbol	Částka	Počítadlo	Počet
Ⓢ	5,00 Kč		
Ⓢ	10,00 Kč		10
Ⓢ	20,00 Kč		5
Ⓢ	50,00 Kč		6
Ⓢ	100,00 Kč		5
Ⓢ	200,00 Kč		5
Ⓢ	500,00 Kč		
Ⓢ	1 000,00 Kč		
Ⓢ	2 000,00 Kč		
Ⓢ	5 000,00 Kč		



Uložit



Zrušit

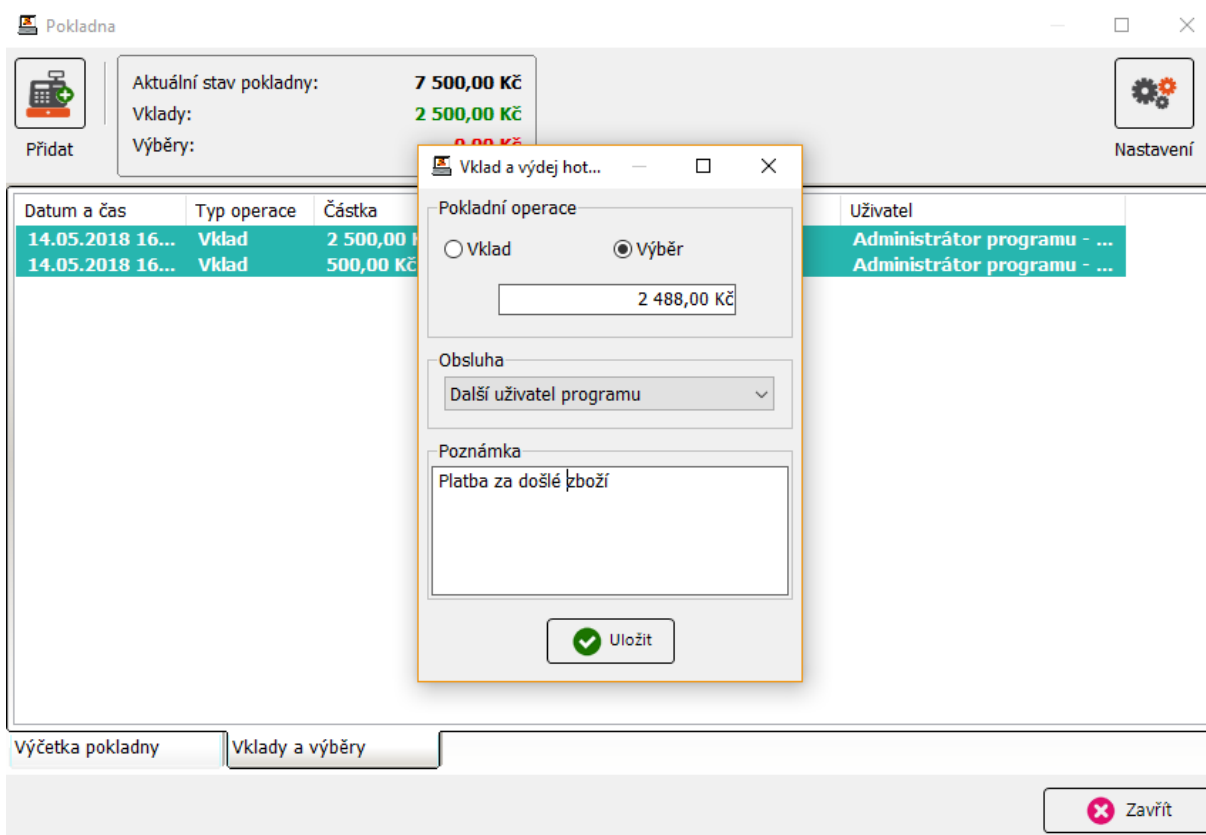
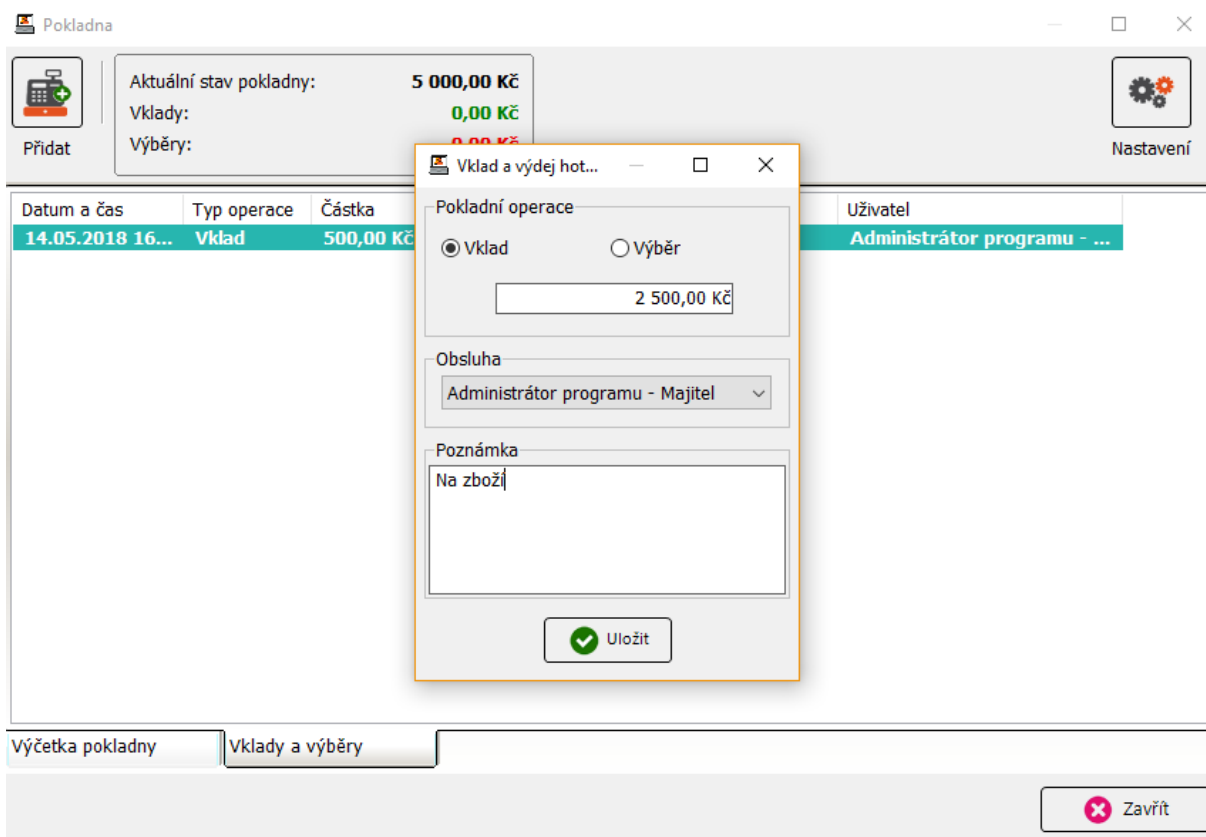

Pokladna

Aktuální stav pokladny: **5 012,00 Kč**
 Vklady: **2 500,00 Kč**
 Výběry: **2 488,00 Kč**

Přidat **Nastavení**

Datum a čas	Typ operace	Částka	Poznámka	Uživatel
14.05.2018 16...	Výběr	2 488,00 Kč	Platba za došlé zboží	Další uživatel programu
14.05.2018 16...	Vklad	2 500,00 Kč	Na zboží	Administrátor programu - ...
14.05.2018 16...	Vklad	500,00 Kč	Na zboží	Administrátor programu - ...

Výčetka pokladny **Vklady a výběry**

Zavřít

Pokladna

Aktuální stav pokladny: **5 012,00 Kč**
 Vklady: **2 500,00 Kč**
 Výběry: **2 488,00 Kč**

Přidat **Nastavení**

Datum a čas	Hotovost	Limit	Manko/přebytek	Uživatel
14.05.2018 16:13	5 000,00 Kč	2 000,00 Kč	3 000,00 Kč	Administrátor programu - Majitel
14.05.2018 16:08	2 000,00 Kč	2 000,00 Kč	0,00 Kč	Administrátor programu - Majitel
14.05.2018 16:08	1 900,00 Kč	2 000,00 Kč	-100,00 Kč	Administrátor programu - Majitel

Výčetka pokladny **Vklady a výběry**

Zavřít